TECHE UDINE

MANOSCRITTI

FONDO PRINCIPALE

Manoscritto n. **P_MSS_2536_036**

Nel Fondo Principale sono confluiti la maggior parte dei lasciti manoscritti pervenuti alla Biblioteca Civica «Vincenzo Joppi» nel corso del tempo: si tratta perciò di un fondo composito nel quale è possibile trovare manoscritti di argomento liturgico, scientifico, giuridico, botanico e altro.

Collocazione:

Biblioteca Civica "Vincenzo Joppi", Udine
https://www.techeudine.it/fondo-principale
https://www.sbhu.it/

Lugano 5. 9. 59.

Bice carissima — Ringrazio il Signore che fece ricapitare a mia madre mi foglietto marchio, e così fece impossibile che, trovandomi io mi stato intieramente nella Dilegenza da Como a qui, partorissi qualche cosa di nembro per le ineffabili frombustate d' un perfido legno di grinta — Ah perdinami la ripetizione di legno di grinta e di Dilizenza mi mi folo pensado, mi fo tascido frobaggio logica e grammatica al di là della frontiera; di buonumore poi non mi to trovi più per le tasche, nemmeno quelle poche briciole che ni erano rimaste; vi trovo solamente la pipa nella quale i' amora la cenere della sua ultima fumata.

Peraltro le tue Signore Luganesi sono
di gran lunga più rimbecillite di me:
e jeri sera ebbi l'altro onore di far
ridere tua Zia, presso la quale andai
a cenare valorosamente tua Mamma. Er-
ravamo in una gran sala, le tre Mamme fe-
minili addormentate in un canto, ed i fan-
ciulli (compresa la sposa Griffini) colle
carte in mano in un altro. Tuo cu-
gino era partito la mattina per la Villa
da di Magadino, Brissago, Canobbio
e Pallanza che batteva anch'io; di colà
secondo le circostanze si può andare per
Orta a Biella o per l'Ossola ad
Ivrea. Vedremo. Siamo usciti di casa
Griffini, io, tua Mamma, la Casati, e
famiglia. Allora mi accorsi che, così
in complesso, le signore emigranti stanno
assai male a gambe. Oh poveretto me!
La Casati massimamente camminava in
una certa maniera che io non vedeva
certo di buon occhio.

Mi hanno scritto con molta premura di te, di Carlo, della tua salute, e febbe notte! — Dovranno annojarsi molto se restano sempre così sole come le ho trovate io! — Tuttavia, meno le gambe, le loro persone erano in istato di ottima conservazione. Cosa mi dicano mai da tua Zia stanta tanto a rivedere? Ci è voluto assai poco a farla diventar allegra, s'intende sempre un pochettino alle spalle di tua Mamma.

Ora veniamo agli affari. — Mi era dimenticato della ragione che mi mosse a scriventi appena uscito di Lombardia. — Le lettere della Mamma che capitassero per me a Bellagio e le vostre che vorrete regalarmi chiunque ne mi mandi solo prego (diretto ad Ippolito Nievo, Torino, fermo in posta) mandatele franche al Sig.r Pietro Soldini a Chiasso, Canton Ticino.

che questo Signore le metterà in
posta, e le riuscirà finalmente. —
Ho cercato qui degli Alemanni; ma
non li ho trovati. Se aveste oc-
casione di far impostar le lettere
per me direttamente a Lugano fa-
rebbe ancor meglio. Al ogni modo ri-
cordatevi del Sig.r Pietro Soldini e
ricordatevene spesso — A proposito, a
Como, un ora dopo la vostra par-
tenza diedi del naso nel Sig.r Luigi
Dovetti improvvisarvi una frottola
sopra voi e me: egli l'ha mediocre-
mente gustata; non vedi la Sua perché
fuori di casa. Tanti tanti saluti a Carlo,
e alla tua bambina. Di' a D. Luigi
che lavoro indefessamente dietro la sua
novella — A te mille cose di cuore;
e ricordati spesso di me nelle tue orazio-
ni

MS 2536/36

Tuo aff.mo
Ippolito Nievo

Lugano 5. 0. 57.
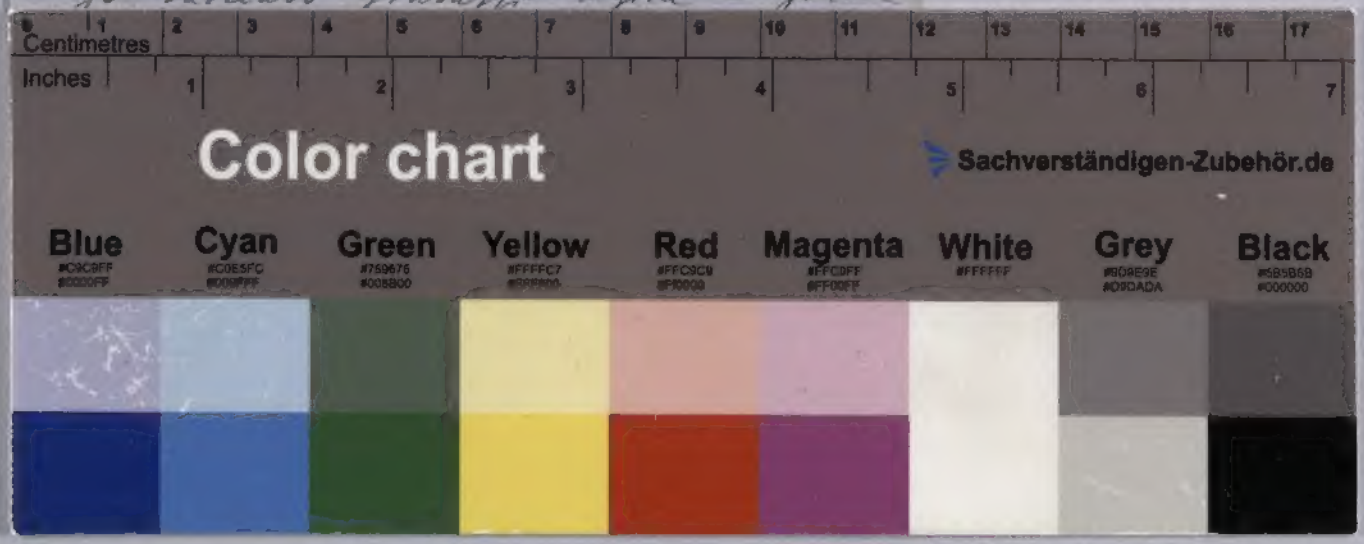
Bice carissima — Ringrazio il Signore che fece cacciare a mia madre un fischione maligno, e così fece impossibile che, trovandomi io mi stato interessante nella Distinguenza da Como a qui, partorisse qualche cosa di nuovo per la insaziabile fame bucolata d' un perfido legno di giunta — Oh perdonami la ripetizione di legno di giunta e di Distinguenza in un solo periodo, ma ho lasciato printappi logica e gram-